

18 curiositats de la Sagrada Família(enllaç)

[Visita virtual de la Sagrada Família](#)

En el quadern de naturals /socials .

Completa una vegada llegit l'enllaç de la Sagrada Família.

- L'any 2026 farà _____ de la mort d'Antoni Gaudí.
- Quan d'anys hauran passat des de que es posa la primera pedra a la Sagrada Família?
- De qui va ser el projecte original de la Sagrada Família?
- Com han pogut continuar la construcció de la Sagrada Família una vegada mort?
- Que passa durant la Guerra Civil?
- Té un mateix estil la Sagrada Família? Explica.
- Quina façana es va construir quan vivia Gaudí?
- L'interior de la Sagrada Família està construïda imitant _____
- Quantes torres constarà la Sagrada Família quan acabi la construcció?
- Que representen les torres més baixes? I les més altes? I la que sobresurt?
- Quin serà el punt més alt? Perquè?
- A la façana de la Passió hi ha un quadre /Sudoku. Que representa?
- Quins animals fan la funció de gàrgoles a la sagrada Família? Quines dues funcions tenen?

CASTELLANO

1 Subraya los adverbios de estas oraciones y clasificalos.

- La llave está encima de la caja.
- Juan y tú iréis mañana a casa del tío.
- Ella tampoco quiere ir al cine.
- Patricia debería comer más verdura.
- Quizás vayamos al polideportivo.
- Paseamos tranquilamente por el parque.

tiempo ► _____

duda ► _____

cantidad ► _____

lugar ► _____

modo ► _____

negación ► _____

2 ¿A qué palabra complementa el adverbio destacado en cada oración? Escribe.

- El galgo corre **muy** deprisa. ► _____
- Mi madre viajó **bastante**. ► _____
- María es **más** inteligente. ► _____

3 Escribe la lista de las preposiciones.

4 Rodea los enlaces y escribe si son conjunciones (C) o preposiciones (P).

- Juan y Álvaro son compañeros.
- El tren va hacia el norte.
- Bárbara irá con su amiga.
- El reloj es bonito, pero muy caro.
- No he comido nada durante el viaje.
- Ganará Julia o Andrea.

5 Subraya las conjunciones y escribe de qué clase son.

- No compres arroz, sino macarrones. ▶ _____
- Estará ahí arriba o aquí abajo. ▶ _____
- Ni tú ni yo iremos a esa fiesta. ▶ _____

PLÀSTICA

PODEU TRIAR UNA DE LES TRES PROPOSTES.

1. Medalló de la sala Hipòstila del Parc Güell.



Vos deix aquestes propostes.

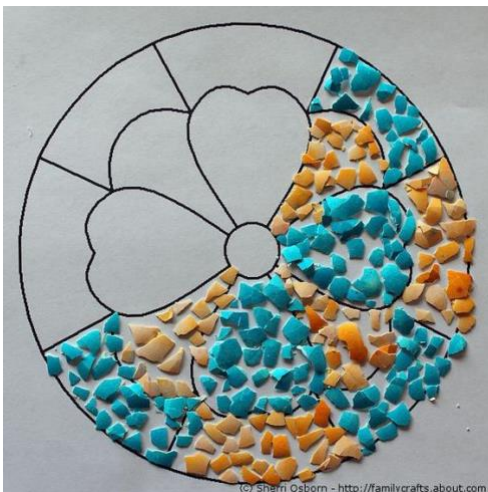

Gaudí utilitza la tècnica del trencadís.

Podeu utilitzar revistes, paper de regal, diferents tipus de llegums o pasta o acolorir si no teniu aquest material.



2. L'altre proposta es dibuixar el drac del Parc Güell.

Material:

-Pots utilitzar retoladors

-Pots utilitzar la tècnica de trencadís (fer un collage com a l'exercici 1).

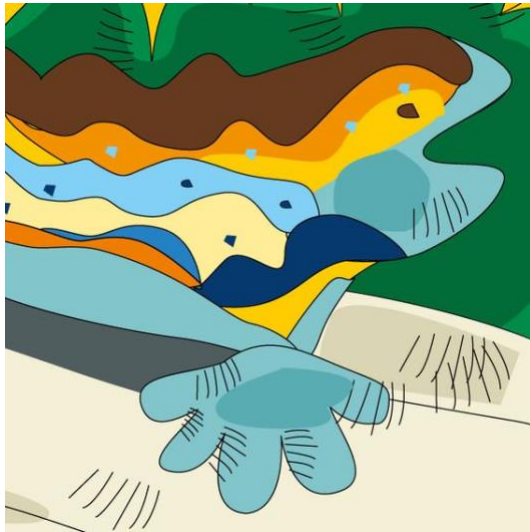

© 2011 Parc Güell Administració



3. Aquesta imatge és un resum de diferents edificis de Gaudí. Amb la mateixa tècnica que els altres dos.